



MASTER

MASTER 1 / MASTER 2

- STAPS : ACTIVITÉ PHYSIQUE ADAPTÉE ET SANTÉ
- STAPS : OPTIMISATION DE LA PERFORMANCE SPORTIVE
- STAPS : MANAGEMENT DU SPORT

Recherche en science du sport et de l'activité physique RSSAP

Parcours transversal de formation à la recherche

Accessible en :

- Formation initiale,
- Formation continue





UNIVERSITÉ DE LILLE

Université européenne de référence, reconnue pour l'excellence de sa recherche et de sa formation, l'Université de Lille fait de la réussite étudiante une de ses préoccupations majeures et elle place l'insertion professionnelle au cœur de son engagement. Adossée à une recherche de pointe, son offre de formation se veut en phase avec les évolutions des mondes socio-économique et socio-professionnel afin de contribuer aux grandes transitions de notre société et préparer chacune et chacun, tout au long de sa vie, aux compétences et métiers de demain.

L'Université de Lille, composée depuis 2022 de 11 facultés et 4 écoles partenaires – École Nationale Supérieure des Arts et Industries Textiles (ENSAIT), École Nationale Supérieure d'Architecture de Lille (ENSAPL), École Supérieure de Journalisme de Lille (ESJ Lille), Sciences Po Lille (IEP) –, est un acteur des écosystèmes du territoire par les nombreux partenariats (sportifs, culturels, sociaux, économiques...) qu'elle noue, au profit de ses étudiants et de ses personnels. Les 6 500 professionnels et intervenants externes qui s'impliquent dans les activités pédagogiques, le développement de chaires et de coopérations pour accompagner les transitions dans toutes leurs formes, sont autant d'exemples de la dynamique engagée.

L'Université de Lille est lauréate de la 3^e vague de l'appel à projets du Ministère de l'Enseignement Supérieur et de la Recherche (MESR) ; Le projet de l'université est axé sur le 1^{er} cycle. Ce sont en effet plus de 36 000 étudiants qui sont inscrits dans les formations de licence, de BUT et de DEUST de l'établissement : l'université doit leur offrir une excellence à la fois académique, sociale et sociétale, qui donne à chacun les moyens d'atteindre son propre niveau d'excellence, au bénéfice de l'intérêt général et du bien commun. **Inspirons demain !**

PRÉSENTATION DE L'UFR3S

UFR3S Sciences de santé et du sport

L'Université de Lille compte une nouvelle composante, l'Unité de Formation et de Recherche des Sciences de Santé et du Sport, l'UFR3S, fruit de la fusion des cinq départements d'Ingénierie et management de la santé, de Médecine, d'Odontologie, de Pharmacie, des Sciences du sport et de l'éducation physique.

Avec près de 23 000 étudiants, 800 enseignants chercheurs et 600 personnels administratifs et techniques, l'UFR3S forme une communauté forte et cohérente unie par un objectif commun : créer et transmettre le savoir et construire les compétences du domaine des Sciences de Santé et du Sport.

Installée sur près de 160 000m² d'espaces de formation et de recherche, et partenaire d'un des meilleurs hôpitaux universitaires français, l'UFR3S bénéficie pleinement de l'excellence en matière de soins, de formation clinique et de recherche scientifique.

Partenaires de 112 universités étrangères réparties dans 38 pays des cinq continents, les départements de l'UFR3S sont également des acteurs internationalement reconnus de l'enseignement et de la recherche.

UFR3S-Sciences du sport et de l'éducation physique

L'enseignement et la recherche, au sein du département permettent d'accéder selon les cursus à des carrières telles que celles d'animateur sportif, de coach sportif, d'enseignant d'éducation physique et sportive, d'entraîneur, de préparateur physique, de manager dans les métiers du sport, les métiers liés à la réhabilitation par l'exercice, d'enseignant-chercheur.

Par ailleurs, de nombreux partenariats sont mis en place afin de faciliter l'insertion professionnelle des étudiants.

La département et ses infrastructures :

- une Unité de Recherche Pluridisciplinaire Sport Santé Société (URePSSS)
- 115 007m² de surface SHON des installations sportives universitaires (couvertes et découvertes)

Chiffres clés 2024

- 95 % de réussite en Deust
- 70 % de réussite en Licence
- 87% de réussite en Master

PARCOURS M1

Parcours RSSAP- Master mentions STAPS : APA-S / EOPS / MS

PARCOURS M2

Parcours RSSAP- Master mentions STAPS : APA-S / EOPS / MS

PRÉSENTATION

Le parcours **Recherche en Sciences du Sport et de l'Activité Physique** (RSSAP) est un parcours de Master STAPS dédié à la recherche scientifique et à ses métiers.

Le parcours RSSAP est décliné en commun aux **mentions STAPS : Activité Physique Adaptée et Santé (APA-S), STAPS : Entraînement et Optimisation de la Performance Sportive (EOPS), STAPS : Management du Sport (MS)**.

Ce parcours est centré sur le thème de l'Activité Physique au travers d'approches scientifiques dans le domaine des sciences de la vie (approches biologiques, biomécaniques) et des sciences humaines et sociales (approches comportementales, sociales, économiques et historiques). Il est construit sur la base d'une mutualisation interuniversitaire avec les Universités de la région des Hauts-de France : de Lille, de Valenciennes et du Hainaut Cambrésis, de l'Artois, du Littoral Côte d'Opale et de Picardie Jules Verne.

Pour l'Université de Lille, le parcours RSSAP s'appuie principalement sur ULR-7369 Unité de Recherche Pluridisciplinaire Sport, Santé, Société (URePSSS), ainsi que sur les autres équipes de recherche de la région des Hauts de France qui s'intéressent au moins partiellement à l'activité physique ou au sport.

OBJECTIFS DE LA FORMATION

Le parcours **RSSAP** a pour objectif principal de former les étudiants à la recherche et de les préparer aux métiers de la recherche et de cadre dans le domaine des STAPS.

Il est centré sur la thématique de l'étude du Sport et de l'Activité Physique au travers de disciplines scientifiques en sciences de la vie et des sciences humaines et sociales.

PUBLICS VISÉS

La formation s'adresse en priorité aux candidats pouvant justifier de la licence STAPS.

Elle peut être aussi ouverte en M1 ou M2 à des candidats issues d'autres formations universitaires et s'intéressant à la Recherche en Sciences du Sport et de l'Activité Physique (Médecine, Kinésithérapie, Biologie, Sciences Humaines et Sociales...) sous réserve d'acceptation du dossier.

Elle est également ouverte aux candidats dans le cadre de la validation des acquis de l'expérience (VAE) et de la formation tout au long de la vie (FTLV).

ORGANISATION DE LA FORMATION

La majorité des enseignements spécifiques aux **Sciences du Sport et de l'Activité Physique** est dispensée sur des périodes bloquées (quatre à cinq semaines par semestre en plus des enseignements communs aux autres parcours de la mention de Master). Voir le site <http://staps.univ-lille.fr/fr/formation-initiale.html>

COMPÉTENCES VISÉES

COMPÉTENCES COMMUNES AUX 3 MENTIONS :

- Usage avancée des outils méthodologiques spécifiques aux champs disciplinaires de la recherche scientifique
- Développement et mise en œuvre d'un projet de recherche scientifique
- Analyse et interprétation de données issues de la recherche scientifique

Compétences spécifiques à la mention

APAS

- Conception et amélioration des évaluations des ressources et compétences des publics en situation de handicap et/ou à besoins spécifiques.
- Évaluation et analyse à moyen terme de programmes et de dispositifs mobilisés pour les publics spécifiques.
- Conception, planification et coordination des projets d'intervention en APA-S.
- Encadrement et formation au service du projet d'APA-S.
- Développement de stratégies d'adaptation et d'évolution des structures par les interactions avec l'environnement institutionnel et le réseau d'acteurs socio-économiques.

Compétences spécifiques à la mention

EOPS

- Évaluation et analyse des performances de haut niveau.
- Évaluation du projet sportif de la structure.
- Conception et mise en œuvre des stratégies et des dispositifs d'entraînement.
- Encadrement et formation au service du projet sportif de performance.
- Pilotage du projet sportif au service de la performance.

Compétences spécifiques à la mention

MS

- Évaluation et analyse d'une organisation sportive et de ses actions dans son environnement d'un point de vue fonctionnel et organisationnel.
- Conception de projets, de produits et de services sportifs.
- Encadrement, coordination et formation au sein des organisations sportives.
- Gestion et administration des organisations sportives pour en optimiser la performance.
- Développement de stratégies d'adaptation et d'évolution des structures par les interactions avec l'environnement institutionnel et le réseau d'acteurs socio-économiques.

CONTACT ADMINISTRATIF

UFR3S-Sciences du sport et de l'éducation physique

9 rue de l'université 59790 Ronchin

- Tél. : +33 3 20 88 73 50
- <https://staps.univ-lille.fr/>

Selon les choix pédagogiques des étudiants, des cours peuvent aussi avoir lieu dans les autres établissements partenaires impliqués :

- Faculté des Sports et de l'Éducation Physique de l'Université d'Artois (Liévin)
- Département STAPS de l'Université du Littoral et Côte d'Opale (Dunkerque)
- Faculté des Sciences du Sport de l'Université de Picardie, Jules Verne (Amiens),
- Faculté des Sciences et des Métiers du Sport de l'Université Polytechnique des Hauts de France (Valenciennes).

INSERTION PROFESSIONNELLE

Le parcours RSSAP a pour principale vocation de préparer à la poursuite des études en doctorat et à une future insertion dans des domaines d'activités correspondant à la recherche fondamentale, à la recherche appliquée et au développement dans le milieu industriel, public ou de l'entreprise.

Pour exemple :

- Chercheur
- Enseignant-chercheur

- Ingénieur de recherche
- Cadre dans des secteurs d'activités liés au domaine de l'activité physique ou du sport.
- Sport scientist

Retrouvez les études et enquêtes de l'ODIF (Observatoire de la Direction de la Formation) sur l'insertion professionnelle des diplômés :

<https://odif.univ-lille.fr/>

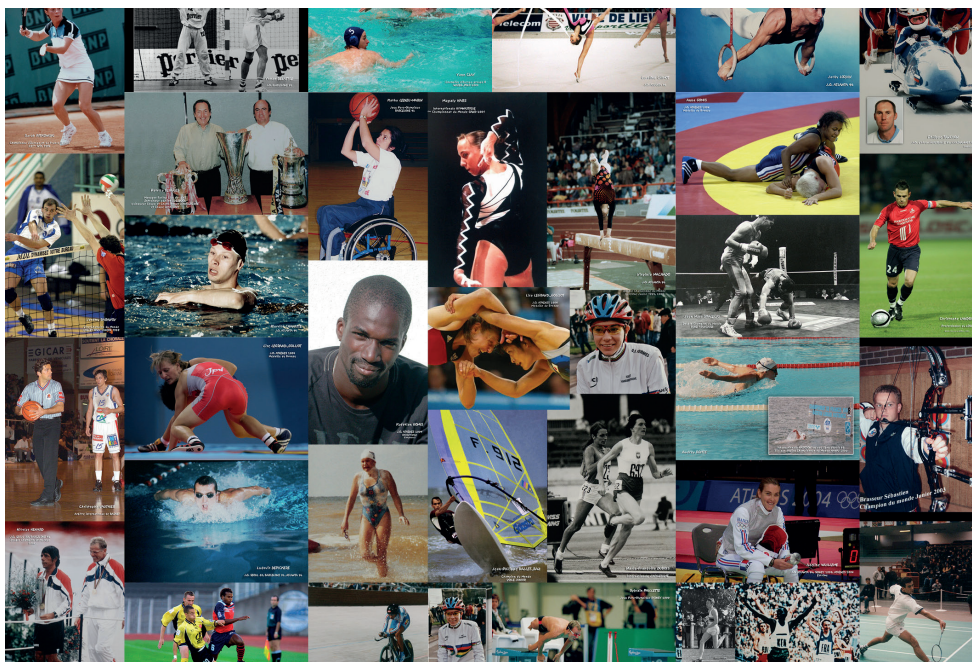

Pour plus d'informations sur les diplômes nationaux proposés par l'UFR3S-Sciences du sport et de l'éducation physique de l'Université de Lille, consultez le catalogue des formations :

www.univ-lille.fr/formations.html

CONDITIONS D'ADMISSION

Retrouvez toutes les informations utiles dans le catalogue des formations de l'Université de Lille : <https://www.univ-lille.fr/formations.html>

EN MASTER 1

La formation est proposée en formation initiale aux étudiants de la licence STAPS et peut être intégrée par validation d'acquis et d'expérience pour les autres profils.

L'admission en première année de master est subordonnée à l'examen du dossier du candidat selon les modalités suivantes :

Mention de licence conseillée : Licence STAPS

Capacité d'accueil : 15 places

Modalités de sélection : dossier

Principaux critères d'examen du dossier

- Projet de recherche scientifique que le candidat projette de développer en Master en s'appuyant sur la mise en stage dans une unité de recherche
- Attestation d'encadrement par un directeur de mémoire chercheur ou enseignant-chercheur.
- CV et lettre de motivation développant notamment le projet professionnel ainsi que l'adéquation de celui-ci avec le milieu de la recherche scientifique en sciences du sport et de l'activité physique.
- Relevés de notes, diplômes obtenus ou en cours

Procédure et calendrier national de recrutement via www.monmaster.gouv.fr

- 25 février au 24 mars 2025 : dépôt des candidatures
- 31 mars au 1^{er} juin 2025 : examen des candidatures
- 2 au 16 juin 2025 : phase principale d'admission
- 17 juin au 17 juillet 2025 : phase complémentaire d'admission

EN MASTER 2

Accès de droit aux étudiants issus du M1 RSSAP. Accès aux autres étudiants en M2 par examen de dossier avec les mêmes modalités que M1.

La candidature en Master 2 doit être réalisée sur la plateforme de l'Université de Lille :

- <https://ecandidat.univ-lille.fr>

L'ACCOMPAGNEMENT À L'UNIVERSITÉ DE LILLE

S'INFORMER, S'ORIENTER

La direction de l'Oriente est ouverte à tous les publics : informations, conseils et accompagnement, orientation et réorientation, entretiens personnalisés.

- www.univ-lille.fr/formation/sinformer-sorienter

PRÉPARER SON INSERTION PROFESSIONNELLE

La direction Stages et emplois propose aux étudiants un accompagnement à l'insertion professionnelle (stage et premier emploi), à l'entrepreneuriat et à la création d'activités.

- www.univ-lille.fr/formation/preparer-son-insertion-professionnelle

OSER L'ALTERNANCE

Pour acquérir simultanément des compétences, un diplôme et une expérience professionnelle, plus de 220 parcours sont proposés en alternance (contrat de professionnalisation ou d'apprentissage).

- <https://formationpro.univ-lille.fr/alternance>

SE FORMER TOUT AU LONG DE LA VIE

Toute l'offre diplômante de l'université est accessible en formation continue. La direction de la formation professionnelle propose des accompagnements individualisés au service de votre projet (VAPP, VAE).

- <https://formationpro.univ-lille.fr/>

ET L'INTERNATIONAL !

Le service des relations internationales accompagne tous les étudiants dans leur mobilité : programme d'échanges ou mobilité individuelle, stage, cours de français pour les étudiants internationaux...

- <https://international.univ-lille.fr/>

RESPONSABLES DE LA FORMATION

Master 1 : **Fredéric DAUSSIN, professeur des universités**
frederic.daussin@univ-lille.fr

Master 2 : **Patrick MUCCI, professeur des universités**
patrick.mucci@univ-lille.fr